

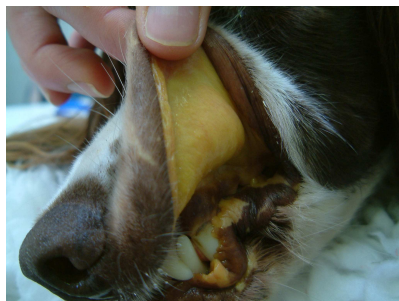

**SOCIETÀ ITALIANA DI MEDICINA INTERNA VETERINARIA**



## **DIAGNOSTICA MOLECOLARE NELLA PRATICA CLINICA: DALLE MALATTIE INFETTIVE ALLA GENETICA**

**Domenica 14 Novembre 2010 • Cremona, Palazzo Trecchi**

**ACCREDITAMENTO E.C.M. RICHIESTO**

### **RELATORI**

Domenico Otranto, Bari – Alessandra Scagliarini, Bologna – Maria Elena Turba, Otranto

### **PROGRAMMA**

- 09.00 Registrazione dei partecipanti
- 09.30 Diagnostica molecolare: le basi (cosa dobbiamo conoscere per utilizzarla meglio) – *A. Scagliarini*
- 11.00 Pausa
- 11.30 Diagnostica molecolare nella leishmaniosi e nelle malattie trasmesse da zecche. Il dibattito è finito? - *D. Otranto*
- 13.00 Pausa pranzo
- 14.30 Diagnostica molecolare nelle malattie virali – *A. Scagliarini*
- 15.30 Pausa
- 16.00 Diagnostica molecolare e malattie genetiche: dallo screening alla diagnosi clinica – *M. E. Turba*
- 17.00 Valutazione dell'apprendimento, consegna degli attestati e chiusura dei lavori

### **ISCRIZIONI**

L'incontro è gratuito per tutti i soci SIMIV in regola con l'iscrizione 2010. Non è richiesta la pre-iscrizione.

Quote di partecipazione (verrà rilasciata una ricevuta fiscale per la quota versata):

**Socio SIMIV: gratuito**

**Socio SCIVAC: € 50,00**

**Non Socio: € 100,00**

### **SEDE**

Palazzo Trecchi, Cremona

### **PER INFORMAZIONI**

Segreteria Società Specialistiche SCIVAC - Tel. 0372/403509 - Fax 0372/457091

Email: [socspec@scivac.it](mailto:socspec@scivac.it)



**INCONTRO REALIZZATO IN COLLABORAZIONE CON**



**Bayer HealthCare**