

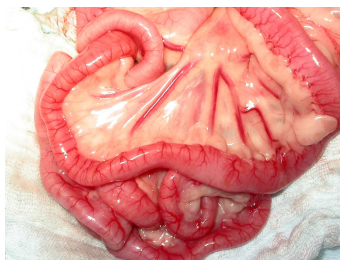

SOCIETA' ITALIANA DI MEDICINA FELINA



UPDATE SULLE MALATTIE INFIAMMATORIE INTESTINALI (IBD) FELINE

**Sabato 13 Novembre 2010
Cremona, Palazzo Trecchi**

ACCREDITAMENTO E.C.M. RICHIESTO

RELATORI

Stefano Bo, Torino – Enrico Bottero, Cuneo – Silvia Rossi, Milano

PROGRAMMA

- 09.00 Registrazione dei Partecipanti
- 09.30 Malattie infiammatorie dell'intestino: quadri clinici, sviluppo del CSI (Clinical Scoring Index) – *S. Bo*
- 10.15 Parametri clinico-patologici in corso di IBD – *S. Rossi*
- 11.00 Pausa
- 11.30 Diagnosi delle IBD: approccio laparotomico o endoscopico? Confronto tra le diverse tecniche biottiche – *S. Bo, E. Bottero*
- 12.15 Triadite enterica felina – *S. Bo, S. Rossi*
- 13.00 Pausa pranzo
- 14.00 Trattamento delle enteropatie croniche: opinioni a confronto – *S. Bo, E. Bottero*
- 15.00 Diagnostica differenziale delle IBD feline: recenti acquisizioni - *E. Bottero*
- 16.00 Pausa
- 16.30 Casi clinici a cura dei soci SIMEF
- 17.30 Valutazione dell'apprendimento, consegna degli attestati e chiusura dei lavori

ISCRIZIONE

L'incontro è gratuito per tutti i soci SIMEF in regola con l'iscrizione 2010.
Non è necessaria la pre-iscrizione. Presentarsi in sede congressuale per la registrazione.
Quote di partecipazione (verrà rilasciata una ricevuta fiscale per la quota versata):

Soci SIMEF: gratuito

Soci SCIVAC: € 50,00

Non Soci: € 100,00

SEDE

Cremona, Palazzo Trecchi

PER INFORMAZIONI

Segreteria Società Specialistiche SCIVAC

Tel. 0372 403509 – Fax 0372 457091 – Email: socspec@scivac.it

